

DECLARE **AMOR!** DECLARE **SOLIDARIEDADE!**

SEU IMPOSTO DE RENDA

AJUDA A MANTER O PROJETO
BOLSA ALIMENTAÇÃO DA ETE!



Rede Jesuíta
de Educação

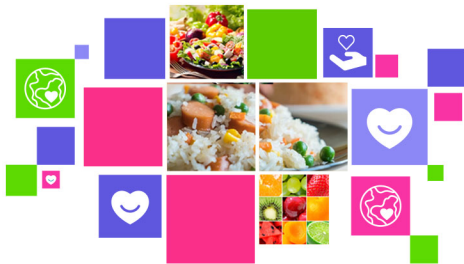



Destine até **3% do seu valor devido** do imposto para o FIA - Fundo da Infância e Adolescência.

**Com isso, os recursos serão convertidos em
alimentação para estudantes bolsistas
da ETE FMC!**

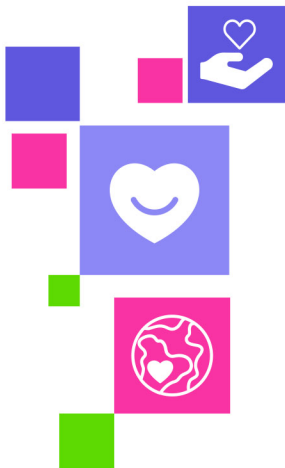

*As destinações podem ser feitas
diretamente na declaração de
imposto de renda.*

***Para fazer a destinação,
basta seguir o passo a passo***

>>>>

Passo 01

Preencha todas as informações de renda no Programa de Imposto sobre a Renda (disponível para download no site da Receita Federal)

Passo 02

No menu do Programa, clique em “Resumo da Declaração e em Doações Diretamente na Declaração – ECA”

Passo 03

Selecione o Conselho Municipal de Santa Rita do Sapucaí - 18.817.093/0001-07

Passo 04

No menu do Programa, clique em “Imprimir” e em “Darf Doações Diretamente na Declaração – ECA”

Passo 05

Efetue o pagamento do Darf

Passo 06

Envie uma cópia do pagamento do Darf para a ETE FMC (e-mail: ddi@etefmc.com.br)

Departamento de Desenvolvimento Institucional ETE FMC

(35) 3473-3600 | Ramal 635

ddi@etefmc.com.br



ETE FMC



Rede Jesuíta
de Educação